



MORELOS
PODER EJECUTIVO

Procedimiento de Instalación de Software y Configuraciones Iniciales

Descarga del Software de Apoyo.

El asistente técnico deberá descargar el software de apoyo para la captura de la huella digital y fotografía del beneficiario de los siguientes enlaces.

MyCam – Toma de Fotografía

<https://cloud.morelos.gob.mx/index.php/s/HtjnBbTwwivP5cu>

Sistema Biométrico – Toma de Huella Digital

<https://cloud.morelos.gob.mx/index.php/s/vyUE9xYI0hP9RNY>

1.- Colocar ambos archivos en el Escritorio de Windows.

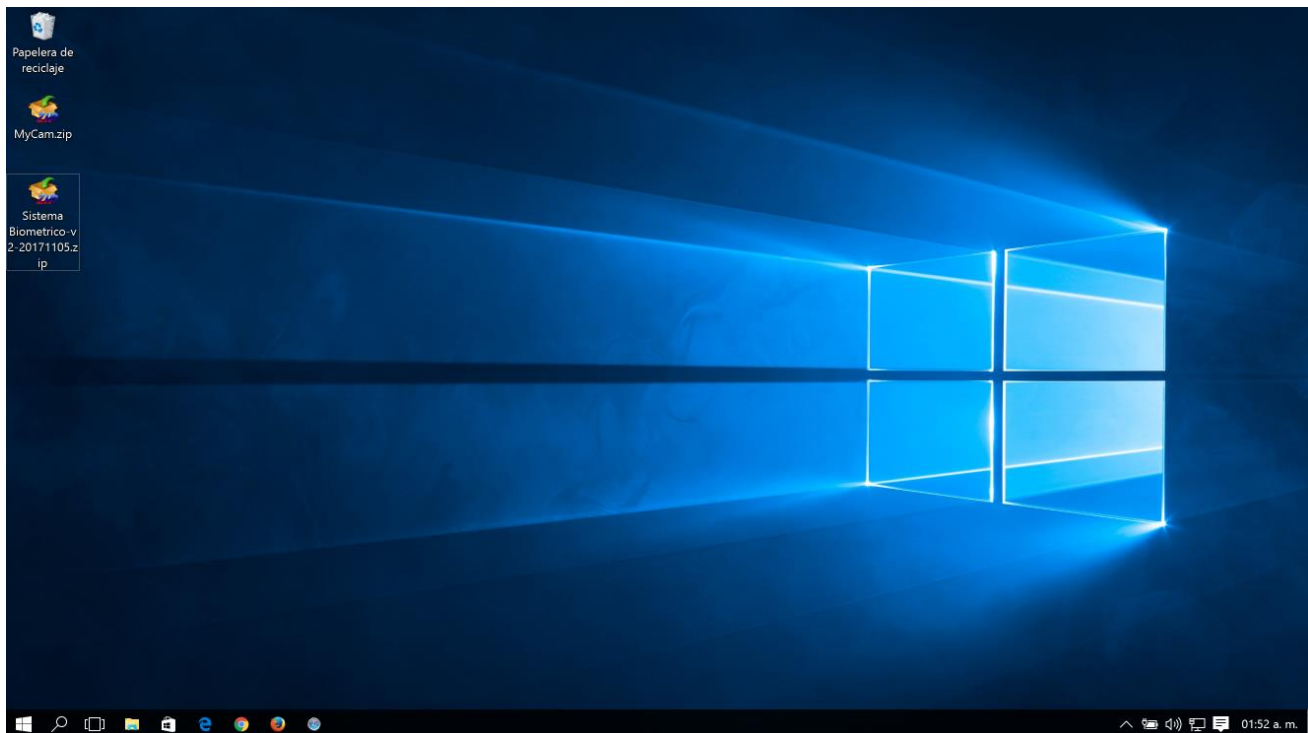



MORELOS
PODER EJECUTIVO

2.- Descomprimir ambos archivos en el Escritorio de Windows

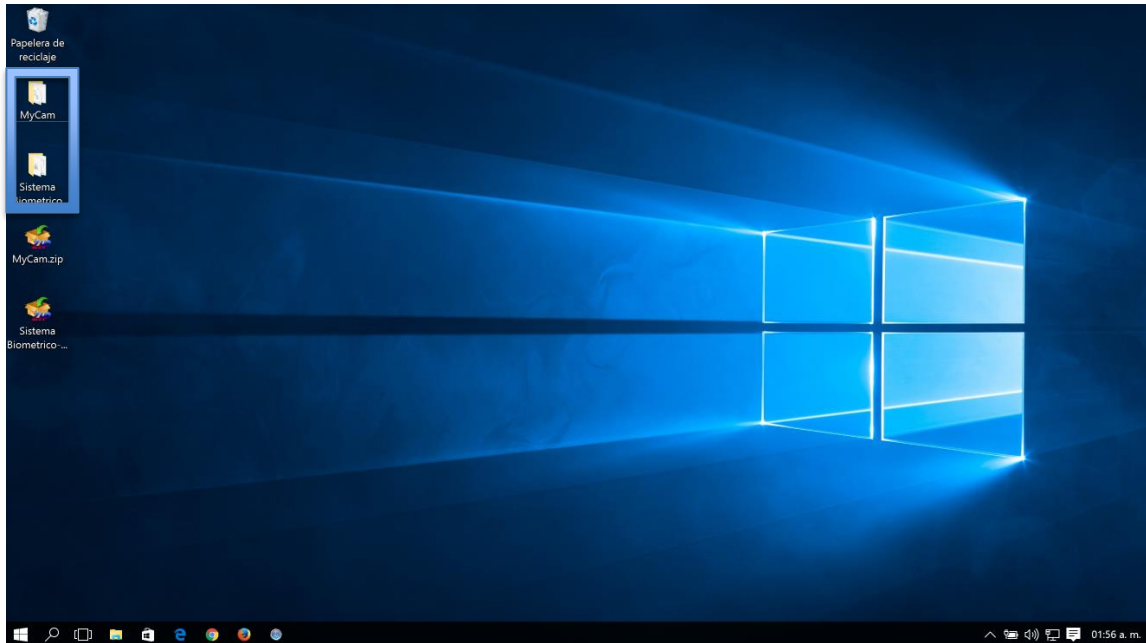

3.- Eliminar los archivos comprimidos.



MyCam – Toma de Fotografía

- 1.- Entrar a la carpeta MyCam
- 2.- Crear Acceso Directo de MyCam.exe

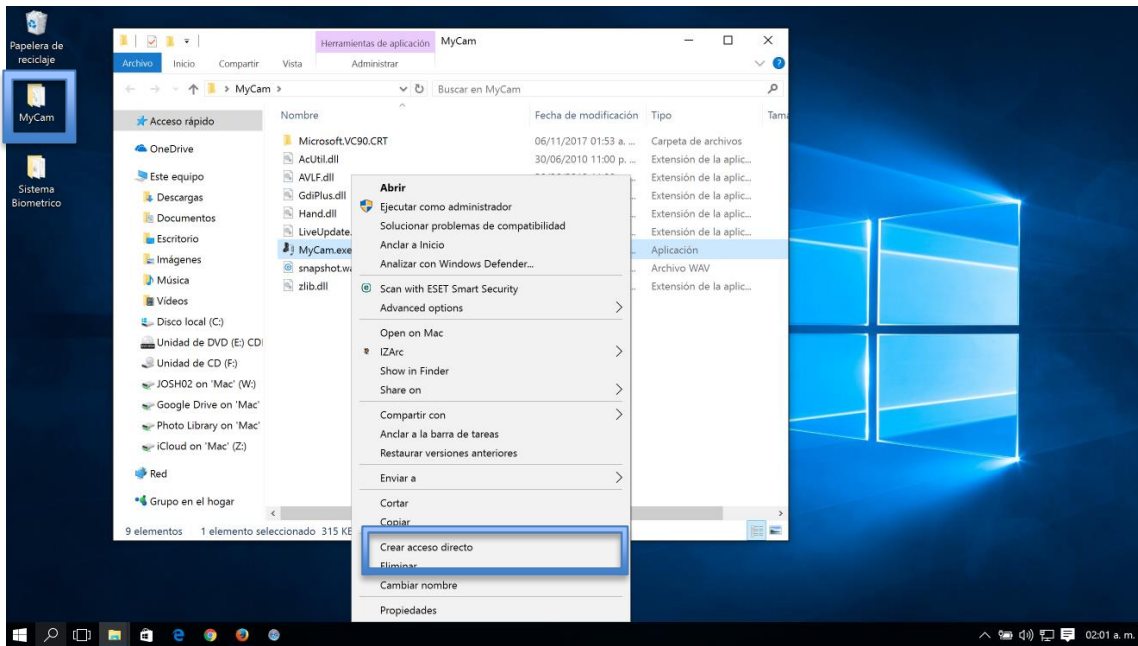

- 3.- Mover el acceso directo al Escritorio de Windows

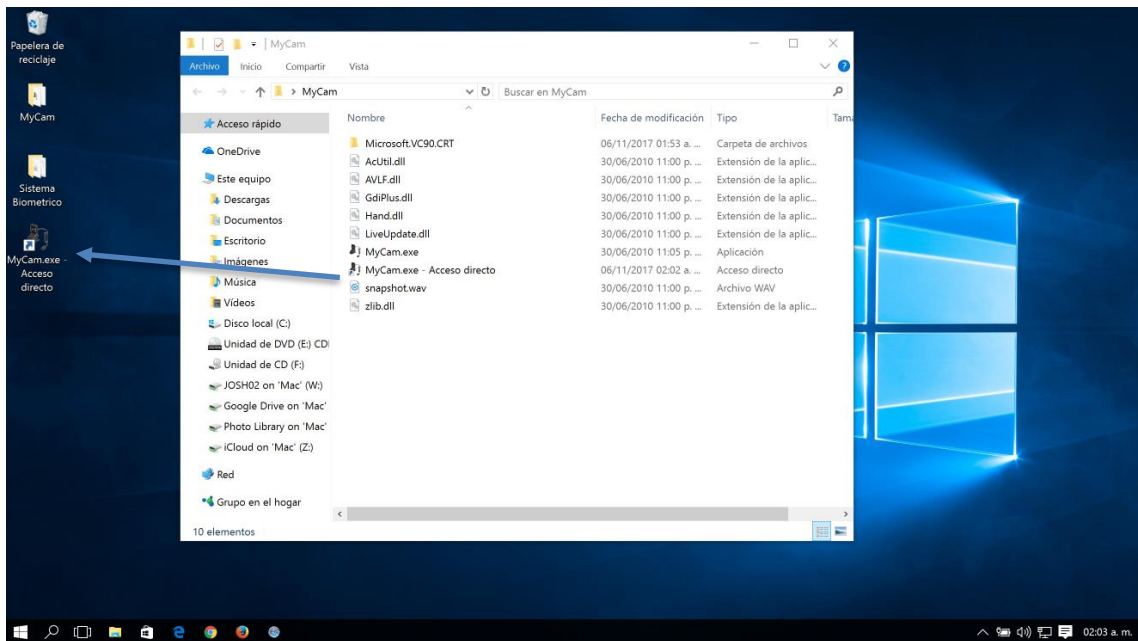

4.- Ejecutar, mediante el acceso directo MyCam.exe- Acceso directo
El software pedirá una actualización, Presionar [No]

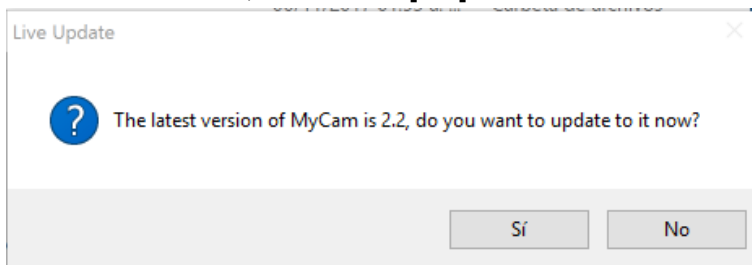

5.- Establecer la carpeta de almacenamiento de las fotografías.

a) Entrar en el menú de Options, en la barra superior.

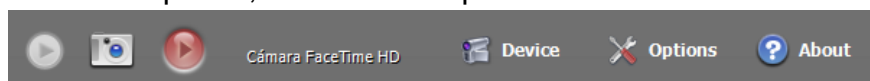

b) En la pestaña de Image, dar click en el icono del folder para establecer la ruta de almacenamiento.

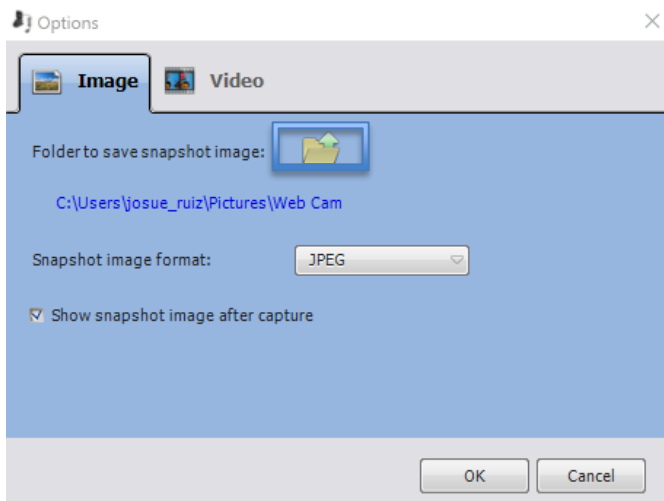

c) Seleccionar la ruta /Sistema Biometrico/registros, que se encuentra en el Escritorio de Windows.

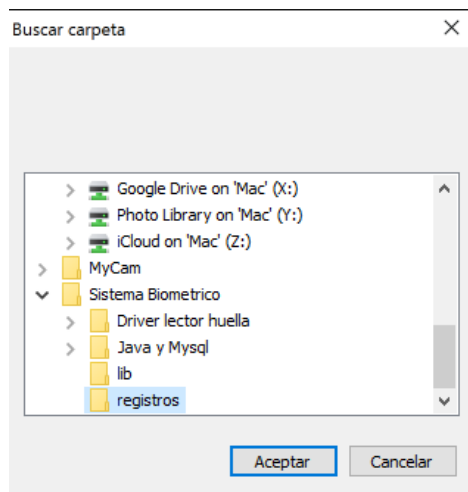

6.- Verificar la ruta de almacenamiento y presionar [OK]

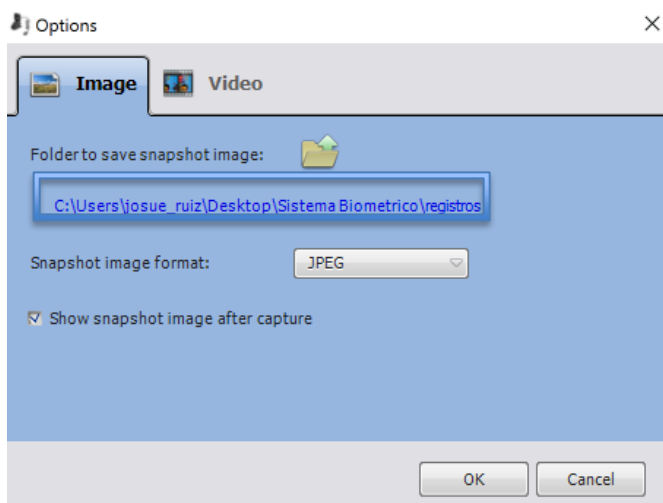



Sistema Biométrico – Toma de Huella Digital

- 1.- Instalar el Driver del lector de huella digital. Este se encuentra en la carpeta Sistema Biométrico/Driver lector de huella que está en el Escritorio de Windows.
- 2.- Instalar JRE de java, versión 7u80. Este se encuentra en la carpeta Sistema Biométrico/Java y Mysql que está en el Escritorio de Windows.
- 3.- Crear un acceso directo de SistemaBiometrico.jar

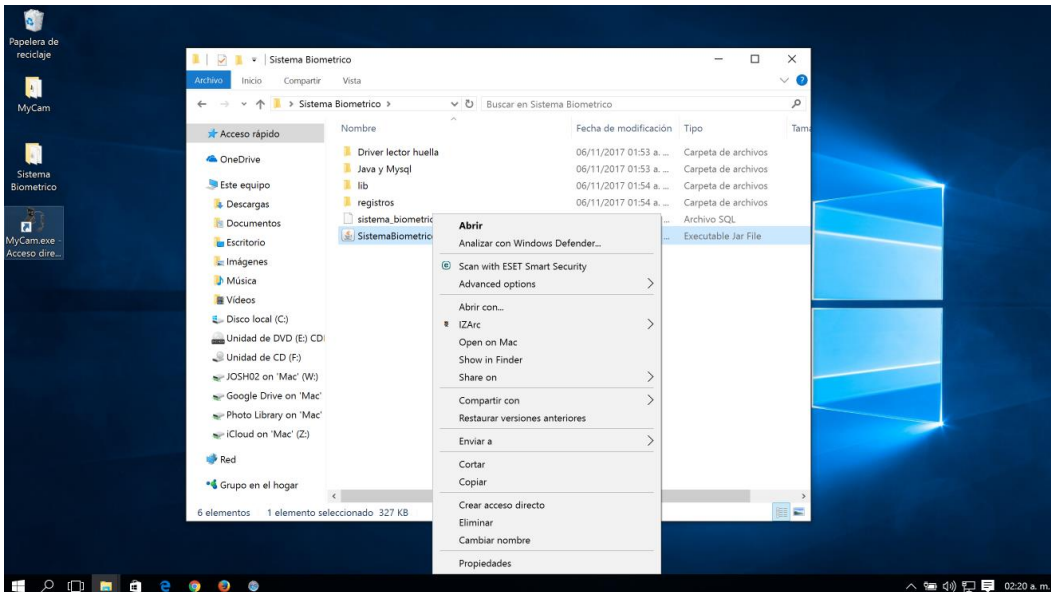

- 4.- Mover el acceso directo al Escritorio de Windows.

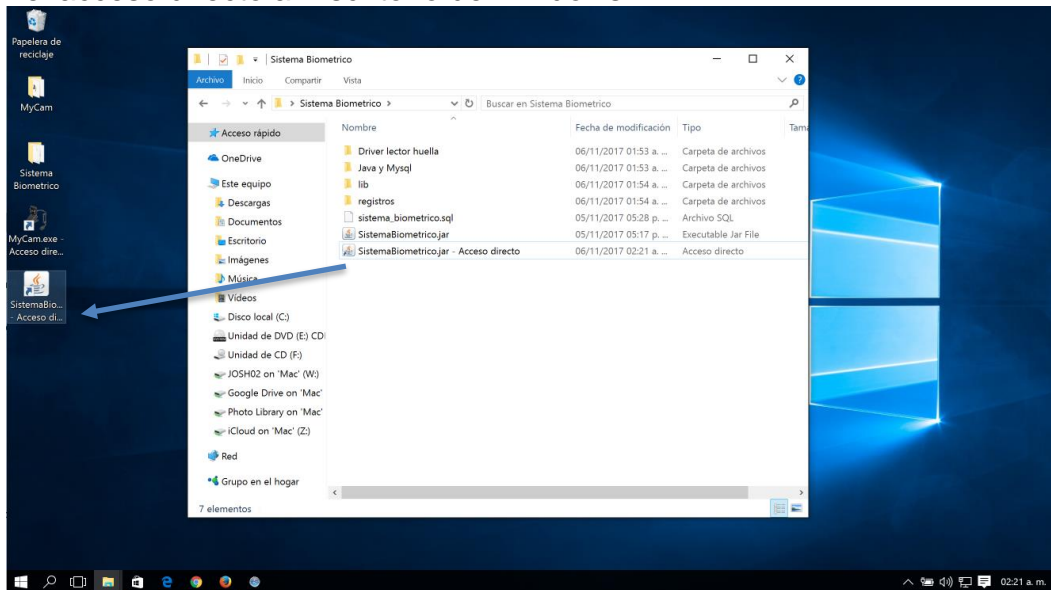



MORELOS
PODER EJECUTIVO

Cambiar la carpeta predeterminada donde se guarda los escaneos

Utilice la configuración de destino de HP Scan para definir la carpeta de su equipo donde guardar todos los trabajos de escaneo.

1. La ruta es /Sistema Biometrico/registros que se encuentra en el Escritorio de Windows.
2. Busque Windows para "HP", haga clic en el nombre de su modelo de impresora en los resultados para abrir el Asistente de impresión de HP, y, luego, haga clic en Escanear un documento o foto para abrir.
3. Haga clic en un acceso directo y luego en Configuración avanzada o Más.
4. Haga clic en Destino y en Examinar junto al cuadro Ubicación para guardar o Guardar en carpeta, seleccione la carpeta en la ventana Buscar carpeta y luego haga clic en Aceptar.
5. Haga clic en Aceptar o en el ícono de Guardar  en el acceso directo para guardar la ubicación de la carpeta.
6. Repita estos pasos con cada acceso directo, según dónde desee guardar cada tipo de trabajo.

Consideraciones Generales

Las configuraciones del software de fotografía, huella digital y Scanner deben de guardar sus archivos en la ruta c:\usuarios\\Escritorio\Sistema Biometrico\registros

Cualquier duda o información al respecto, ponemos a su disposición la siguiente información de contacto.

VÍCTOR JOSUÉ RUIZ MTEZ
DIRECTOR DE INFORMÁTICA ESTRATÉGICA
SECRETARÍA DE INNOVACIÓN, CIENCIA Y TECNOLOGÍA
777-370-0707
josue.ruiz@morelos.gob.mx